# Муниципальное автономное культурно-досугового учреждения «Центр культуры и досуга «Искра»»

**Включено в Национальный Реестр «Ведущие учреждения культуры России»**

pedsovet.su

# Цель учреждения

Удовлетворение общественных потребностей в сохранении и развитии традиционной народной культуры, поддержки художественного любительского творчества, другой самодеятельной творческой инициативы и социальной активности населения, организации его досуга и отдыха с учетом потребностей и интересов, различных социально – возрастных групп жителей УГО.

Воспитание художественно-эстетический вкуса средствами искусства и народного художественного творчества;

pedsovet.su

## Задачи:

- Проводить культурно-массовые, театральные, развлекательные - познавательные, досуговые, просветительные работы с населением;
- Организовывать и развивать музыкальные, эстрадные, танцевальные, кукольные коллективы, ансамбли и другие коллективы народного творчества, работающих как на бесплатной основе, так и на платной основе;
- Возрождать народные традиции и праздники, как основы для формирования культуры досуга.

pedsovet.su

# Штат за 2013 год (31,5 ед)

| штатные единицы | | из них: |
|---|---|---|
| 4.5 | Административно управленческий персонал | Директор,<br>Заместитель директора по Административно хозяйственной части,<br>Художественный руководитель<br>Менеджер по культурно-массовому досугу (1.5) |
| 4 | Бухгалтерия | Главный бухгалтер,<br>Бухгалтер<br>Бухгалтер-кассир (0,5)<br>Экономист<br>Делопроизводитель (0.5) |
| 12 | Специалисты | Режиссер массовых представлений и праздников (2)<br>Художник по свету<br>Культ.организатор (2)<br>Методист (2)<br>Звукооператор<br>Художник-постановщик,<br>Балетмейстер (2)<br>Хормейстер |
| 11 | Тех.работники | Дворник<br>Уборщик пр-х и сл-х помещений (3)<br>Рабочий по комплексному обслуживанию зданий,<br>Дежурный администратор (4),<br>Рабочий сцены<br>Слесарь по ремонту сантехоборудованию |

pedsovet.su

# Возрастные показатели сотрудников ЦКД «Искра»

**Всего 30 человек**

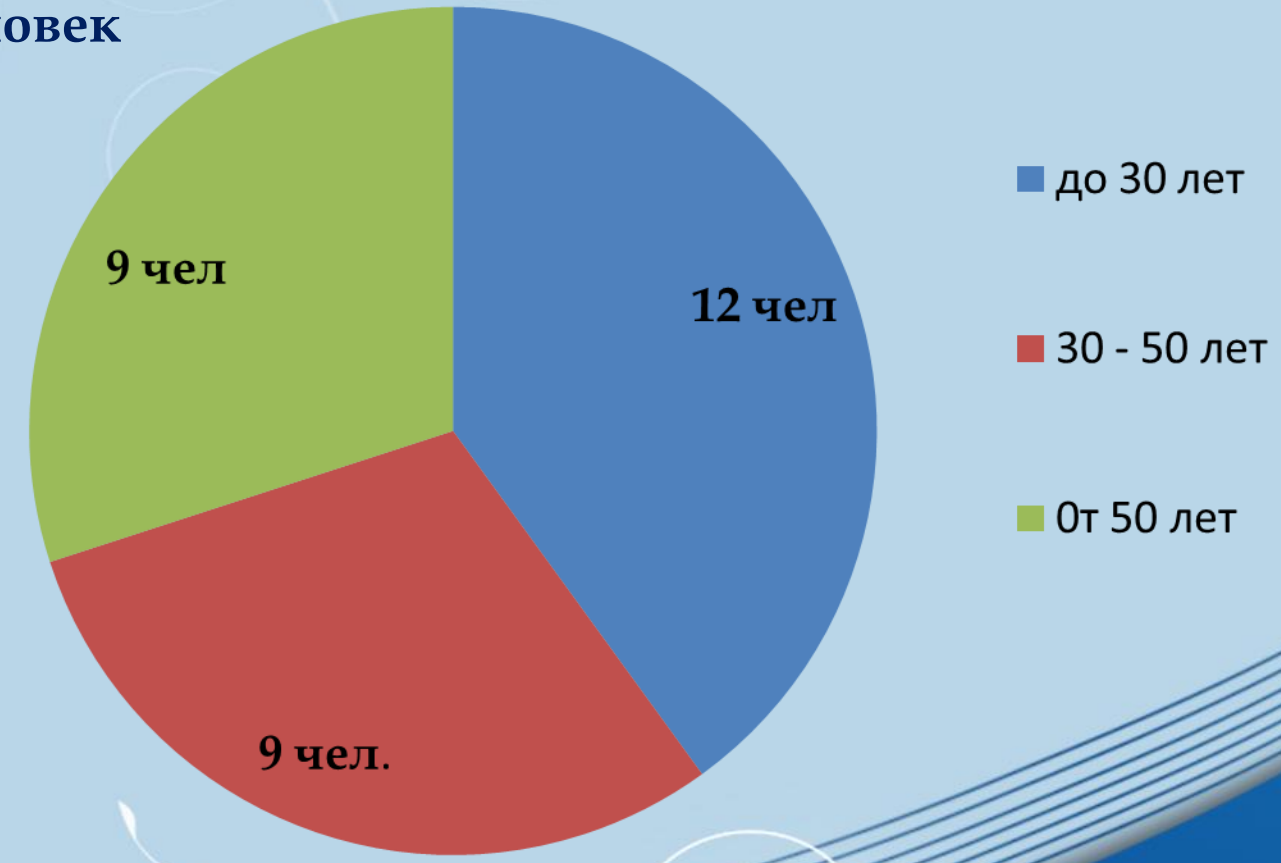


pedsovet.su

# Образование

pedsovet.su

# Семинары, курсы повышения квалификации сотрудников МАКДУ ЦКД «Искра» УГО 2013г.

| Наименование учреждения | Название семинаров, курсов | Город |
|---|---|---|
| ЦНТИ Прогресс (2) | - Работа звукорежиссера: творчество, техника, технологии.<br>- Бюджетный (бухгалтерский) учет. | г. Санкт-Петербург<br>с 18.02-22.02<br>С 3.12-07.12 |
| Учебно-методический центр Федерации профсоюзов Приморского края | - Менеджер в сфере искусства и культуры (организатор шоу-программ) | г. Владивосток<br>с17.02-19.02 |
| ООО «Издательство Форум Медиа»<br><br>ООО «Торги-ДВ» | - Учетная политика для бюджетных, казенных, автономных учреждений (дистанционное обучение)<br>-Новые требования к закупкам унитарных предприятий, автономных учреждений. Практика работы с официальным сайтом Zakupki.gov.ru | г. Санкт- Петербург<br><br>г. Владивосток |
| Государственное автономное учреждение «Приморский краевой центр народной культуры»<br>(1 чел) | - Организация и проведение краевых мероприятий. Оформление документов на присвоение и подтверждение званий «Народный», «Образцовый», «Заслуженный» творческим коллективам. | г.Владивосток<br>5.04 |
| АКАДЕМИЯ ИСКУСТВ И ИННОВАЦИЙ<br>(2 чел) | - повышение квалификации по дополнительной образовательной программе Мюзикл шоу-программы, «Эстрадно-джазовое пение» | г. Москва<br>с 19.10-01.11. |
| Негосударственное образовательное учреждение дополнительного профессионального образования «Уссурийский центр охраны труда» (2) | Повышение квалификации | г. Уссурийск<br>Июль |
| КГАУК «Краевое научно-образовательное творческое объединение культуры» Учебно-методический центр | «Основы знаний по звуковому оформлению в учреждении культуры и искусства» | г. Хабаровск<br>с 10.09. по 18.09. |
| Всего прошло обучение: 11 чел. | | |

pedsovet.su

# Финансовые показатели деятельности учреждения за 2013 год

| Наименование показателя<br>**Бюджет** | **План** (тыс.руб) | **Факт** (тыс.руб) | % |
|---|---|---|---|
| **Долгосрочная целевая программа «Обеспечение пожарной безопасности УГО на 2012 – 2015годы»** | **581,0** | **581,0** | **100,0** |
| **Долгосрочная целевая программа «Комплексные меры по профилактике терроризма и экстремизма на территории УГО на 2012-2014г»** | **200,00** | **200,00** | **100,0** |
| **Долгосрочная целевая программа «Об энергосбережении и повышении энергетической эффективности УГО на 2012-2015 годы»** | **430.00** | **430.00** | **100,0** |
| **Долгосрочная целевая программа «Профилактика производственного травматизма на территории УГО на 2012-2015 годы»** | **20, 50** | **20, 50** | |
| **ИТОГО:** | **1231,5** | **1231,5** | **100,0** |

pedsovet.su

## Зрительный зал

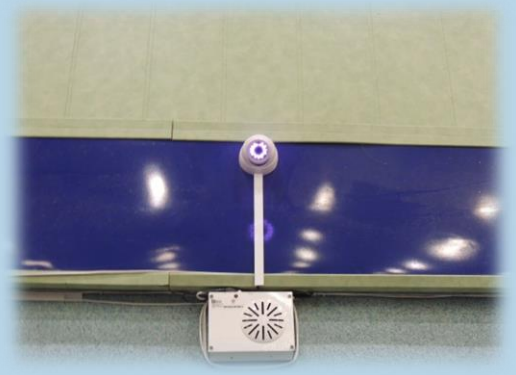

## Второй этаж

pedsovet.su

# По состоянию на 1-е января 2014 года

| Наименование показателя<br>**Бюджет** | **План (тыс.руб.)** | **Факт (тыс.руб.)** | **%** |
|---|---|---|---|
| **Основная деятельность** | **9827,4** | **9827,4** | **100** |
| **Муниципальная целевая программа «Сохранение и развитие культуры и искусства УГО на период 2010-2013 гг.»** | **3400,6** | **3400,6** | **100** |
| **ИТОГО:** | **13228,0** | **13228,0** | |
| **Внебюджет** | **2150, 0** | **2173067,84** | **100** |

pedsovet.su

# Платные услуги на 01.01.2014г

| № | Наименование услуги | 2013г. | на 01.01.2014г. | % |
|---|---|---|---|---|
| 1 | Доход всего | 2 173 067,84 | 2 173 067,84 | 100 |
| | Доходы от оказания платных услуг | 2 173 067,84 | 2 173 067,84 | 100 |
| 2 | Расход всего: | 2 173 067,84 | 12 173067,84 | 100 |
| | Заработная плата (211) | 539 268,10 | 539 268,10 | 100 |
| | Начисления на выплаты по оплате труда (213) | 108 711,54 | 108 711,54 | 100 |
| | Услуги связи (221) | 108 082,77 | 108 082,77 | 100 |
| | Транспортные услуги (222) | 52 906,40 | 52 906,40 | 100 |
| | Коммунальные услуги (223) | 16 552,27 | 16 552,27 | 100 |
| | Работы, услуги по содержанию имущества (225) | 146 752,40 | 146 752,40 | 100 |
| | Прочие работы, услуги (226) | 599 023,90 | 599 023,90 | 100 |
| | Прочие расходы (290) | 74 104,00 | 74 104,00 | 100 |
| | Основные средства (310) | 295 987,50 | 295 987,50 | 100 |
| | Материальные запасы (340) | 231 678,96 | 231 678,96 | 100 |

pedsovet.su

# Финансово-хозяйственная деятельности за 2013г

| № | Наименование услуги | 2013г. | на 01.01.2014г. | % |
|---|---|---|---|---|
| 1 | Доход всего | 9 827 379,33 | 9 827 379,33 | 100 |
| | Субсидии на выполнение муниципального задания | 9 827 379,33 | 9 827 379,33 | 100 |
| 2 | Расход всего: | 9 827 379,33 | 9 827 379,33 | 100 |
| | Заработная плата (211) | 4 765 619,10 | 4 765 619,10 | 100 |
| | Прочие выплаты (212) | 9 200,00 | 9 200,00 | 100 |
| | Начисления на выплаты по оплате труда (213) | 1 395 686,07 | 1 395 686,07 | 100 |
| | Услуги связи (221) | 100 000,00 | 100 000,00 | 100 |
| | Коммунальные услуги (223) | 1 329 158,79 | 1 329 158,79 | 100 |
| | Работы, услуги по содержанию имущества (225) | 359 502, 84 | 359 502,84 | 100 |
| | Прочие работы, услуги (226) | 503 071,35 | 503 071,35 | 100 |
| | Прочие расходы (290) | 300 257,00 | 300 257,00 | 100 |
| | Основные средства (310) | 785 130,60 | 785 130,60 | 100 |
| | Материальные запасы (340) | 279 753,58 | 279 753,58 | 100 |

pedsovet.su

# Экономические показатели ЦКД «Искра» на 01.01.2014 г.

| Наименование | Кв.м | План (тыс.руб) | Факт. освоено | % |
|---|---|---|---|---|
| Общая площадь | 2284,1 | | | |
| В т.ч. полезная | 1785,5 | | | |
| Балансовая стоимость здания | | 2263,6 | | |
| Балансовая стоимость особо ценного имущества | | 6742,5 | | |
| Финансирование на 2013г. | | 16632,6 | 116632,6 | 100 |
| В т.ч. Муниципальное задание | | 9827,4 | 9827,4 | 100 |
| Заработную плату | | 4765,6 | 4765,6 | 100 |
| Коммунальные услуги | | 1329,2 | 1329,2 | 100 |
| Программы | | 4632,1 | 4632,1 | 100 |
| В т.ч «Сохранение и развитие» | | 3400,6 | 3400,6 | 100 |
| Обеспечение пожарной безопасности | | 581,00 | 581,00 | 100 |
| Об энергосбережении и о повышении энергетической эффективности | | 430,00 | 430,00 | 100 |
| Комплексные меры по профилактике терроризма и экстремизма на территории УГО | | 200,00 | 200,00 | 100 |
| Профилактика производственного травматизма на территории УГО | | 20,5 | 20,5 | 100 |

pedsovet.su

| Наименование | Кв.м | План (тыс.руб) | Факт. освоен. | % |
|---|---|---|---|---|
| Среднемесячная заработная плата | | 442,1 | 442,1 | 100 |
| Платные услуги | | 2173,1 | 2173,1 | 100 |
| Исполнение муниципального задания | | | | |
| В т.ч. Количество мероприятии | | 350 | 350 | 100 |
| Количество клубных мероприятий | | 20 | 20 | 100 |

pedsovet.su

# Приобретение основных средств

| год | всего | музык. аппаратура, световое оборудование, микрофоны | | мебель, костюмы | | произв., хоз., спорт. инвентарь | | Компьютерная, вычислительная техника и оргтехника, | |
|---|---|---|---|---|---|---|---|---|---|
| | | Бюджет | Внебюдж | Бюджет | Внебюдж | бюджет | Внебюдж | Бюджет | Внебюдж |
| 2012 | 1786383,4 | 224900,0 | 20000,0 | 242400,0 | 229210,0 | 827953,0 | 76774,4 | 161666,0 | 3480,0 |
| 2013 | 2052894,75 | 630019,0 | 73100,0 | 30900,00 | | 891020,25 | 125052,5 | 246958,0 | 55845 |
| итог | 3839278,15 | 854919,0 | 93100,0 | 273300,0 | 229210,0 | 1718973,25 | 201826,9 | 408624,0 | 59325 |
| общая сумма | | 948019,0 | | 502510,0 | | 1920800,15 | | 467949,0 | |

pedsovet.su

# План расходов текущего ремонта по программам в 2014году

| №п/п | Наименование | Кол-во | Цена | Сумма | Источник финансирования |
|---|---|---|---|---|---|
| 1 | Расширение территории перед учреждением для проведения массовых мероприятий для жителей микрорайона «Южный» | | | 670,0 | бюджет |
| 2 | Благоустройство территории МАКДУ ЦКД «Искра» | | | 415,05 | бюджет |
| 3 | Капитальный ремонт танцкласса | | | 583,0 | бюджет |
| 4 | Ремонт кабинетов 2 этажа (201, 210, 211, 212) | | | 200,0 | бюджет |
| 5 | Ремонт коридора (2 этаж), замена линолеума | | | 963,80 | Бюджет |
| 6 | Замена труб ХВС на метапол по всему зданию | | | 1060,0 | бюджет |
| 7 | Капитальный ремонт зрительного зала, замена театральных кресел | | | 2000,0 | бюджет |
| 8 | Ремонт сценического оборудования (замена тягового каната, сценических подъемов) | | | 254,56 | бюджет |
| 9 | Одежда сцены | | | 330,0 | бюджет |
| 10 | Текущий ремонт зданий и сооружений (расшифровать) промывка системы отопления, ревизия насоса | | | 50,0 | бюджет |
| 11 | Текущий ремонт электропроводки | | | 80,0 | бюджет |
| 12 | Капитальный ремонт подвальных помещений | | | 850,0 | бюджет |
| 13 | Ремонт пола в фойе и коридорах | | | 378,45 | бюджет |
| 14 | Ремонт крыльца, лестницы, второй этаж выравнивание стен | | | 1238,51 | бюджет |
| | ИТОГО: | | | 9073,37 | |

pedsovet.su

# ФИНАНСОВО – ХОЗЯЙСТВЕННАЯ ДЕЯТЕЛЬНОСТЬ на 2014 г.

## (Внебюджет)

| **Поступления** | Сумма, руб. | |
|---|---|---|
| 130 | 2 265 000,00 | |
| 180 | 100 000,00 | |
| **Всего** | **2 365 000,00** | |
| Расходы | | |
| Заработная плата | 211 | 600 000,00 |
| Прочие выплаты | 212 | 10 000,00 |
| Начисления на выплаты по оплате труда | 213 | 181 200,0 |
| Услуги связи | 221 | 100 000,00 |
| Транспортные услуги | 222 | 60 000,00 |
| Коммунальные услуги | 223 | 350 000,00 |
| Работы, услуги по содержанию имущества | 225 | 250 000,00 |
| Прочие работы, услуги | 226 | 500 000,00 |
| Прочие расходы | 290 | 10 000,00 |
| Увеличение стоимости основных средств | 310 | 193 800,00 |
| Увеличение стоимости материальных запасов | 340 | 110 000,00 |
| **Расходы всего** | | **2 365 000,00** |

**Бюджет: 9073,37 тыс. руб.**
**Внебюджет : 2365,00 тыс. руб.**

pedsovet.su

# Использование полезной площади в ЦКД «Искра» в 2012г

«Центр культуры и досуга «Искра»» - единственное крупное муниципальное учреждение культуры, находящееся в микрорайоне «Южный».

Фойе 218,1м²

Банкетный зал 91,3 м²
на 50 посадочных мест

з\зал 632, 3 с посадочными местами - 457.

pedsovet.su

**Хореографический зал**
**Площадь 88,2 м²**

**Класс английского языка**
**23,4м²**

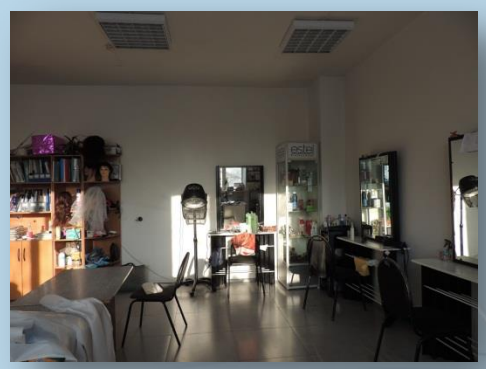

**Учебный центр «Алекса» 36,9 м²**

pedsovet.su

# Спортивный центр «Южный» 161,8 м²

pedsovet.su

# Культурно-досуговая деятельность

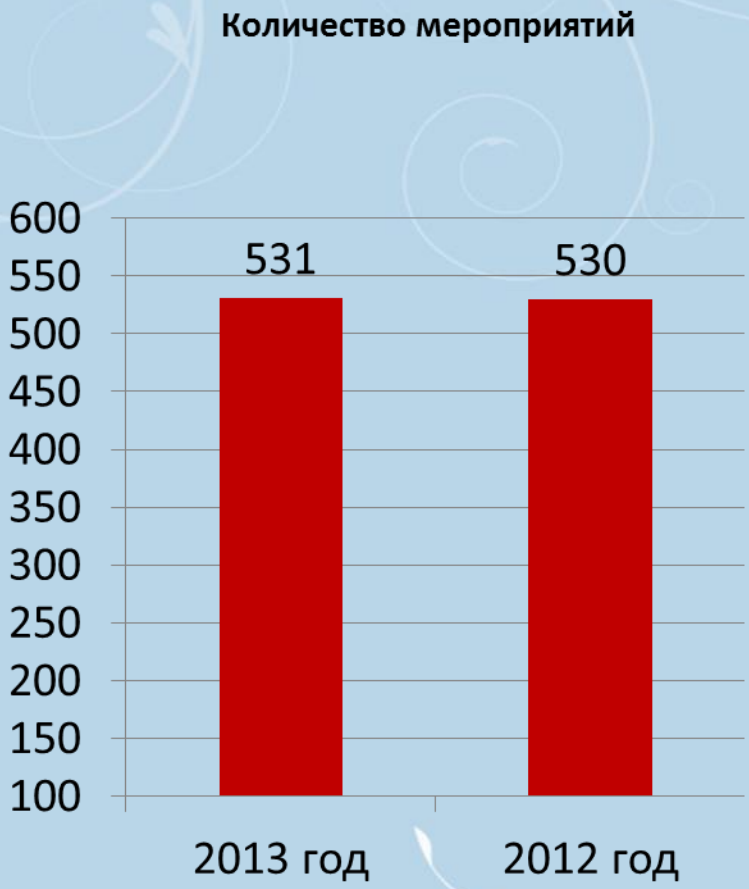


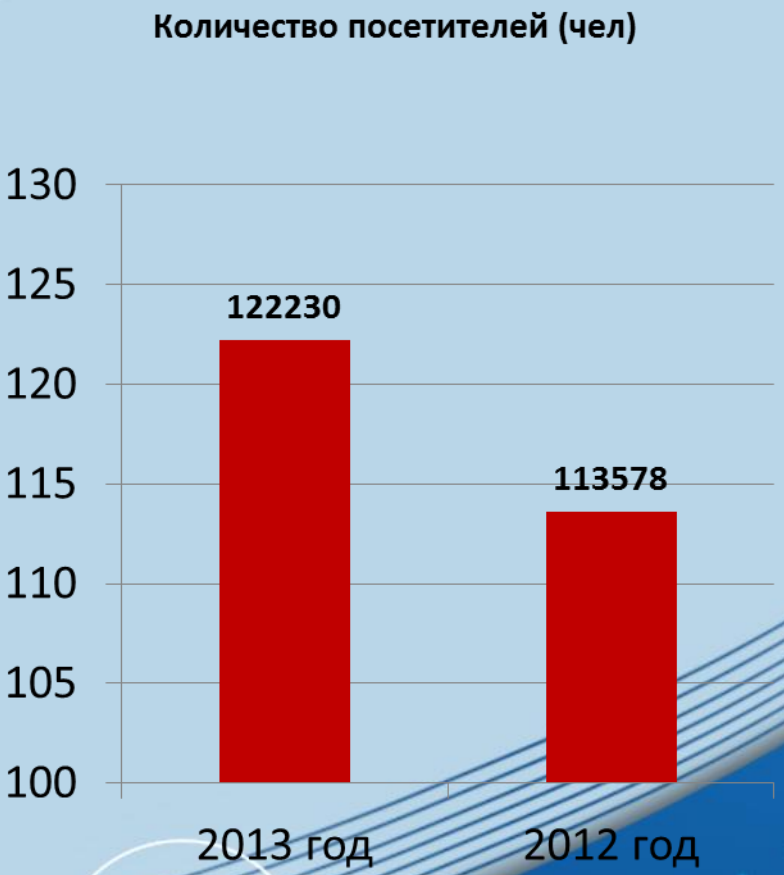


pedsovet.su

# Участие в программах:

1. «Послание президента Российской федерации федеральному собранию» *(19 мероприятий)*

2. «Профилактика безнадзорности и правонарушений среди несовершеннолетних» *(11 мероприятий)*

3. «Предупреждение распространения наркомании, токсикомании, алкоголизма в молодежной среде» *(10 мероприятий)*

4. «Профилактика терроризма, экстремизма» *(14 мероприятий)*

pedsovet.su

# Участие и проведение городских мероприятиях

*Народное гуляние «Масленица»*

*«День работника культуры»*

*«День Победы»*

*День «Семьи любви и верности»*

*Краевой фестиваль национальных культур «Хоровод дружбы»*

*«День города»*

*«Праздник Урожая»*

*Открытие «Ледового городка» и т. д.*

pedsovet.su

# Размещенной информации о деятельности учреждения в СМИ

| Место размещения информации (название газеты, журнала, TV) | Дата выпуска | Название статьи, репортажа | Чему посвящена опубликованная информация |
|---|---|---|---|
| allclub.net | 10.01 | Приключения в сказочной стране | Детская сказка. |
| ТРЦ Телемикс | 18.03 | Праздник стиля и вкуса! | День торговли |
| БЕЗФОРМАТА.ru | 26.03 | Культурная летопись | День работника культуры. |
| БЕЗФОРМАТА.ru | 09.04 | «Кукольный калейдоскоп» | Фестиваль кукольных театров |
| БЕЗФОРМАТА.ru | 15.04 | «Искра» зажигает звезды | Краевой конкурс «Уссурийские звездочки» |
| Журнал «Приморье» | Майский выпуск | По страницам мировых мюзиклов | Музыкальный проект «По страницам мировых мюзиклов » |
| Журнал «Приморье» | Майский выпуск | «Из искры разгорелось пламя» | Интервью с директором о деятельности учреждения |
| ТРЦ Телемикс | 23.05. | "Искра" старается оправдать название на каждом концерте | Творческий отчет. |
| ussur.net | 15.07 | В поисках сокровищ | Проведения викторины с пришкольными лагерями |
| Газета «Коммунар» | 5.09 | Хорошо жить в Южном, и Борисовке… | Смотр конкурс по благоустройству |
| Безформата.ru | 11.09 | 147-лет городу | Участие в праздничных мероприятиях (ТВ коллективы.) |
| Безформата.ru | 26.09 | Праздник урожая в Уссурийске | Участие творческих коллективов в празднике. |
| ТРЦ «Телемикс» | 1.10 | Уссурийск услышал симфонический оркестр | Концерт симфонического оркестра |
| Газета Уссурийские новости | 22 ноября 2013 | «Блеснем талантом, словно бриллиантом» | Общегородской конкурс Уссурийская душа |
| ТРЦ Телемикс | 30 октября 2013 | «Хореографические ансамбли Искры» | Репортаж о кл формированиях |

pedsovet.su

# Мониторинг участия творческих коллективов ЦКД «Искра», в международных, федеральных, региональных, краевых, муниципальных конкурсах в 2013г.

| Коллектив | Конкурс/фестиваль | Награды |
|---|---|---|
| **Хореографический ансамбль «Акварель» рук. Уклюдова С.В.** | Международный молодежный фестиваль-конкурс «Ритмы юности» г. Москва | Лауреат I ст. , Лауреаты II ст., Лауреаты III ст. -2 |
| | Краевой детский конкурс хореографического искусство «Первые шаги» г. Владивосток | Лауреаты III ст. , Диплом |
| | Международный конкурс «Вива, Италия» г. Рении Италия | Лауреат I ст. |
| | Международный фестиваль «Юность планеты» г. Роттердам, Нидерланды | Лауреат |
| **Студия восточного танца «Абаль» рук. С.В. Уклюдова** | Региональная Дальневосточная танцевальная Олимпиада «DB – Fest – 2013» г. Хабаровск | Диплом 2 место |
| | Региональный Открытый кубок Дальнего Востока «Дыхание Востока» г. Владивосток | Диплом 2 место |
| | Краевой фестиваль национальных культур «Хоровод дружбы» | Диплом |
| | Всероссийский Фестиваль исполнителей Bellydance «Чарующий восток» г. Владивосток | 3 место, 2 место |

pedsovet.su

| | | |
|---|---|---|
| **Студия эстрадно джазового-вокала «Овация», рук. Л.А. Ужовская** | VI Международный конкурс «Кубок Европы» г. Волгоград<br><br>Международный Конкурс-фестиваль детского и молодежного творчества «Преображение» г. Санкт-Петербург<br><br>Второй открытый Приморский фестиваль «Голос сердца» г. Уссурийск<br><br>Пятый всероссийский конкурс фестиваль «Жемчужный дельфин» | Диплом I ст., Лауреаты III ст.<br><br>Лауреаты I ст., Лауреаты II ст. -2 Лауреаты III ст., Диплом I ст.<br><br>Диплом, Лауреаты III ст.<br><br>Лауреат |
| **Образцовый хореографический ансамбль «Домино-денс», рук. Т.О. Ласточкина** | Международный Фестиваль детского творчества «Морская рапсодия» г. Байдахе КНР<br><br>Краевой Фестиваль сельской культуры «Ханкайские зори» с.Камень-Рыболов<br><br>Фестиваль «Юность планеты» г. Роттердам, Нидерланды | Диплом I ст.<br><br>Диплом I ст.<br><br>Лауреат |
| **Ансамбль танца «Карамель», рук. Е.А. Веклич** | Международный Фестиваль детского творчества «Морская рапсодия» г. Байдахе КНР<br><br>Краевой Детский конкурс хореографического искусство «Первые шаги» г. Владивосток | Диплом I ст.<br><br>Диплом |

pedsovet.su

# Всего участия в конкурсах и фестивалях за 2013 год:

**Краевые – 10**
**Международных -7**
**Региональных - 3**
**Всероссийских - 1**
**Общегородских - 6**

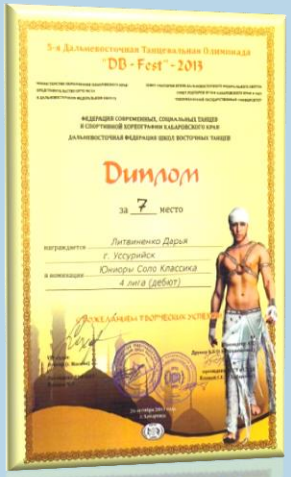

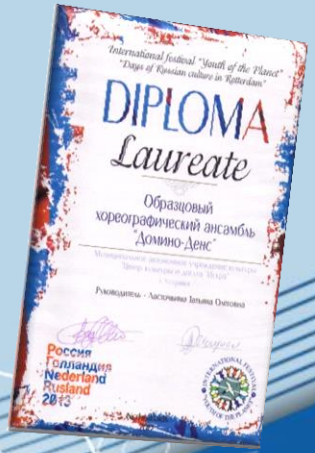

pedsovet.su

# Клубные формирования

**Всего: 26**

**Количество участников: 628 чел**

**По Муниципальному заданию 20 кл. форм. :**

**До 14 лет :**

**Образцовый хореографический ансамбль «Домино-денс»**
**Хореографический ансамбль «Акварель»**
**Хореографический ансамбль «Карамель»**
**Клуб любителей тенниса «Быстрая ракетка»**
**Студия эстрадно-джазового вокала «Арт Беби»**
**Клуб любителей кино «Синемания»**
**Клуб «Подросток»**
**Детский клуб «Малышок»**
**Диско-игровой клуб «Мьюзик ленд»**
**Клуб «Всезнайка»**
**Клуб «Шашки и шахматы»**

**От 15 до 24 лет :**

**Студия арабского танца «Абаль»**
**Клуб любителей фото «Слайд»**
**Студия эстрадно-джазового вокала «Овация»**
**Образцовый хореографический ансамбль «Домино-денс»**
**Клуб любителей нард «Азарт»**
**Школа моделей «Шанс» (Презентационная группа)**

**От 25 и старше:**

**Клуб «Ветеран**
**Танцевальный салон «Добрый вечер»**
**Женский клуб «Мечты сбываются**

# Платные клубные формирования 6 шт.

**До 14 лет:**

**Хореографический ансамбль «Акварель»**
**Клуб любителей английского «English club»**

**От 14 до 24 лет:**

**Образцовый хореографический ансамбль «Домино-денс»**
**Учебный центр «Алекса»**

**От 25 лет и старше:**

**Клуб оздоровительной дыхательной гимнастики «Бодифлекс»**
**Студия арабского танца «Абаль»**

pedsovet.su

# Конкурсы, фестивали

## *Краевой конкурс юных талантов «Уссурийские звездочки»*

Ежегодно в апреле на базе учреждения проводиться конкурс юных талантов «Уссурийские звёздочки», куда съезжаются юные дарования со всех уголков Приморского края.

**2012 г** – Общее количество участников (творческие кол-вы) 57 из 12 Муниципальных районов Приморского края.

**2013 г** - Общее количество участников фестиваля (творческие кол-вы) 65 из 15 Муниципальных районов Приморского края.

pedsovet.su

# *Фестиваль восточного танца «Звуки востока»*

**2012** - Открытый фестиваль «Звуки востока», в фестивале принимали участие коллективы г. Владивосток, г. Находка, г. Артём, г. Уссурийск

**2013г**.- Открытый фестиваль - конкурс «Звуки востока» г. Лесозаводск, г. Владивосток, г. Находка, г. Артём, г. Уссурийск, г. Большой камень, г. Фокино

pedsovet.su

# *Общегородской конкурс самодеятельного творчества «Уссурийская душа»*

**2012 г–** Количество участников 28, в Гала-концерте участвовало 20.

**в 2013** году количество участников возросло на 3% . В этом году на фестиваль было подано 40 анкет-заявок из них
в гало- концерт прошли 22 участника.

pedsovet.su

## *Открытый фестиваль-конкурс кукольных театров «Кукольный калейдоскоп».*

Впервые стартовал 30 марта 2013года. Возраст участников не ограничен. На фестиваль съехались коллективы из г. Хабароска, г. Спаск-Дальний, г. Большой Камень, г. Владивосток.

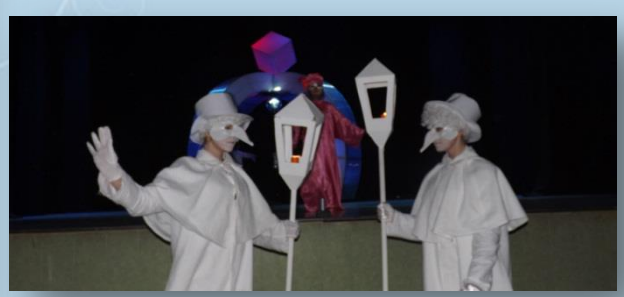

pedsovet.su

## Отчетный концерт творческих коллективов ЦКД «Искра» «Мир как чудо»

## Музыкальный проект «По страницам мировых мюзиклов»

pedsovet.su

# Данные по социологическому опросу, направленному на изучение общественного мнения в целях оценки качества предоставления услуг ЦКД «Искра» За 2013год.

| Число опрошенных всего | 288% |
|---|---|
| **1. Как часто вы принимаете участие в общегородских массовых культурно - досуговых мероприятиях?** | |
| - постоянно; | 113 |
| - несколько раз в месяц; | 65 |
| - 1 раз в месяц; | 71 |
| - 1 раз в полгода; | 30 |
| - мне это не интересно; | 9 |
| **2. Обычно вы вовлечены в мероприятие:** | |
| - в качестве зрителя; | 188 |
| - в качестве непосредственного участника; | 100 |
| **3. В каких видах мероприятий вы участвуете?** | |
| - в культурных мероприятиях; | 125 |
| - в спортивных праздниках; | 90 |
| - в семейных праздниках; | 43 |
| - в иных мероприятиях | 30 |
| **4. Каким образом вы узнаете информацию о мероприятиях (о месте, времени проведения)?** | |
| - в средствах массовой информации; | 130 |
| - из тематических публикаций, радио- и телепередач; | 87 |
| - от друзей, знакомых; | 56 |
| - из иных источников; | 15 |
| **5. Устраивает ли вас качество организации и проведения мероприятия** | |
| - да; | 191 |
| - нет; | 19 |
| - не всегда; | 49 |
| - затрудняюсь ответить; | 29 |

pedsovet.su

| | |
|---|---|
| **6. Устраивают ли Вас условия, созданные для организации массовых мероприятий (оформление, чистота территории, техническое оснащение)?** | |
| - устраивает полностью; | 110 |
| - устраивает в определенной степени; | 101 |
| - не устраивает; | 27 |
| - затрудняюсь ответить; | 50 |
| **7. Устраивает ли Вас уровень профессиональной компетенции специалистов, ответственных за проведение массовых, культурно – досуговых мероприятий?** | |
| - устраивает полностью; | 124 |
| - устраивает в определенной степени; | 100 |
| - устраивает, но с большими оговорками; | 37 |
| - не устраивает; | 8 |
| - затрудняюсь ответить; | 19 |
| **8. Устраивает ли Вас полнота освещения культурно – досуговых мероприятий** | |
| - да; | 220 |
| - нет; | 0 |
| - затрудняюсь ответить; | 43 |
| - не всегда; | 25 |
| **9. Пожалуйста, оцените (по 5 – бальной шкале) качество культурно – досуговых мероприятий, проводимых на территории** | |
| - 1 балл; | 4 |
| - 2 балла; | 35 |
| - 3 балла; | 33 |
| - 4 балла; | 69 |
| - 5 баллов; | 138 |
| - затрудняюсь оценить; | 9 |

pedsovet.su

# Субботники:

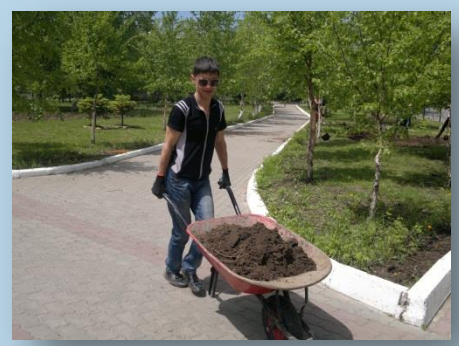

pedsovet.su

# Первое место в Смотре – конкурсе по благоустройству «Любимый город – 2013»

pedsovet.su

# В пятерке лучших проектов в форуме общественных инициатив «Уссурийск – территория активных людей»

Культурный проект «Пушкинский бал»,
который состоится 7 июня 2014г. в Городском парке

pedsovet.su

# Перспективный план развития ЦКД «Искра» на 2014г

## ЦКД «Искра» - центр фестивального творчества

**Цель:**
Повышение значимости Уссурийского городского округа, как культурного центра, способствование усилению его влияния на развитие межрегиональных и международных культурных связей.

**Задачи:**
- популяризовать и развить различные направления в искусстве.
- искать новые направления в различных видах искусств;
- проявить интерес к истории, этнокультуре, фольклору народа;
- сохранить преемственность традиций музыкальной, театральной и хореографической культуры в репертуаре конкурсных коллективов;
-укрепить и стимулировать межрегиональное, международное культурное сотрудничество через культурные обмены творческими коллективами;
- создать условия для раскрытия творческого потенциала.

pedsovet.su

Введение нового Общегородского конкурса видеороликов «Взгляд»

Краевой конкурс юных талантов «Уссурийские звездочки - статус «Международный»

Фестиваль конкурс кукольных театров «Кукольный калейдоскоп» - «Региональный»

Общегородской конкурс самодеятельного творчества «Уссурийская душа» – «Краевой»

pedsovet.su

**Для улучшения качества предоставляемой культурно-досуговой услуги на 2014 год.**

**Позиционирование Уссурийского городского округа, развитие Центра культуры, как социально значимого учреждения необходимо улучшение материально-технической базы учреждения:**

**-световое сценическое оборудование**

**-одежда сцены**

**-дополнительное звуковое оборудование**

pedsovet.su

**Для проведения массовых мероприятий на территории ЦКД «Искра», планируется расширение площадки перед учреждением**

pedsovet.su

## Для удобства населения  и занятости детей планируется установка детской игровой зоны

pedsovet.su

**Дискотеки 80-х, 90-х и т.д. со столиками и без, открытый кинотеатр, рок-фестивали, файер-шоу.**

pedsovet.su

# БУДУЩЕЕ – это мы!

Проведение общественно и социально значимых культурно-массовых мероприятий (государственные, краевые, городские (сельские), отраслевые праздники и т.д.)
Поддержка деятельности основных (концертных) составов самодеятельных творческих коллективов
Развитие национальных культур народов Приморского края, выявление, сохранение и популяризация традиций народной культуры (праздники, обычаи, обряды и пр.)
Интеграция услуг и предоставление в различной форме (массовой, камерной, индивидуальной, интерактивной) и на любой демонстрационной площадке (в зрительном, танцевальном, выставочном зале, на площади, стадионе, в учебном заведении и т.д.)

**ЦЕНТР КУЛЬТУРЫ И ДОСУГА «ИСКРА» –** современное, динамично - развивающееся учреждение, готовое к всестороннему сотрудничеству с организациями, объединениями, союзами Приморского края, Дальневосточного региона, страны и реализации разнообразных творческих проектов.

pedsovet.su